Country Spain

Mob.: **0034 644 127 110**
Tel.: **0034 965 975 532**
Email: **muriel@countryspain.com**

Ref# **K2492 | € 550.000**





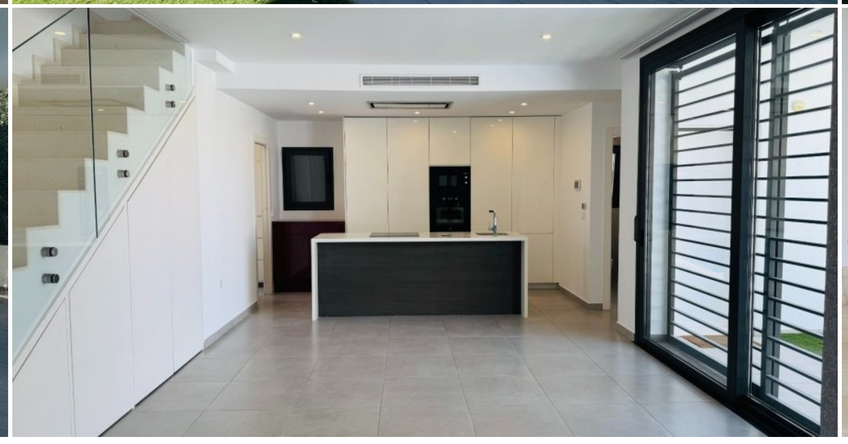
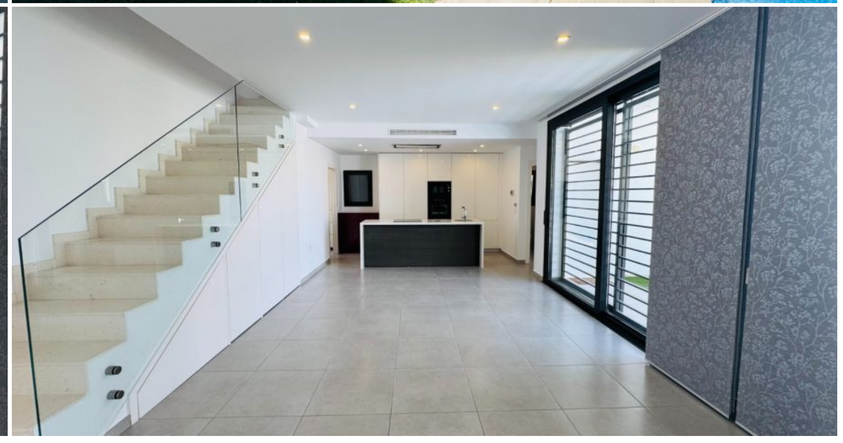

VILLA de 3 Dormitorios en SAN PEDRO DEL PINATAR – K2492

VILLA	SAN PEDRO DEL PINATAR	3	4	154 m²	293 m²

Villa de lujo con piscina privada en venta en San Pedro del Pinatar – vida exclusiva en la Costa Cálida Descubra esta exclusiva villa de lujo con piscina privada en San Pedro del Pinatar , ubicada en una tranquila y codiciada zona residencial de la Costa Cálida. Esta moderna villa está lista para entrar a vivir y fue construida con materiales de alta calidad, donde cada detalle ha sido diseñado pensando en el confort, el estilo y la calidad. Gracias a su excelente ubicación, disfrutará de la combinación perfecta de tranquilidad, privacidad y cercanía al mar. Un hogar ideal para quienes desean residir permanentemente en España, buscan una segunda residencia o desean invertir en una valiosa oportunidad inmobiliaria. Villa moderna con espacio y lujo. Al entrar, le da la bienvenida un salón amplio y luminoso con cocina abierta , donde los grandes ventanales proporcionan abundante luz natural. El salón se integra a la perfección con la terraza y la piscina, creando una perfecta fusión entre el interior y el exterior. La villa cuenta con 3 amplias habitaciones, 4 baños modernos y un aseo adicional para invitados , distribuidos en dos plantas. Distribución de la casa Planta baja: Amplio salón-comedor con cocina abierta. Acceso directo a la terraza y a la piscina privada. 1 dormitorio espacioso 1 baño Baño de visitas Primera planta: 2 amplias habitaciones 2 baños elegantes Dormitorio principal con vestidor privado Acceso a amplias terrazas privadas con vistas a los alrededores. Disfrutar del aire libre en su máxima expresión La vida al aire libre es fundamental en esta villa. Disfrute del clima español durante todo el año gracias a: Piscina privada Amplias terrazas en la planta baja. Terraza adicional en la primera planta. Solárium soleado Espacios perfectos para relajarse, cenar o disfrutar con familiares y amigos. Ubicación privilegiada en San Pedro del Pinatar La villa está situada en una zona residencial tranquila, pero cerca de todos los servicios. Encontrará tiendas, restaurantes y comercios a poca distancia. Además, la propiedad está idealmente situada en relación con: El colegio internacional Colegio Castellar Las hermosas playas del Mar Menor El mar Mediterráneo Centro Comercial Dos Mares Una villa con todo lo que buscas Esta lujosa villa en San Pedro del Pinatar es perfecta para: ? Residencia permanente en España ? Una exclusiva casa de vacaciones junto al mar ? Una inversión con un fuerte potencial de alquiler. Una oportunidad única para disfrutar del lujo, la comodidad y el estilo de vida mediterráneo en uno de los lugares más bellos de la Costa Cálida. Contáctenos hoy para obtener más información o para programar una visita.