Mob.: **0034 644 127 110**
Tel.: **0034 965 975 532**
Email: **muriel@countryspain.com**

Ref# **CC0683 | € 325.000**





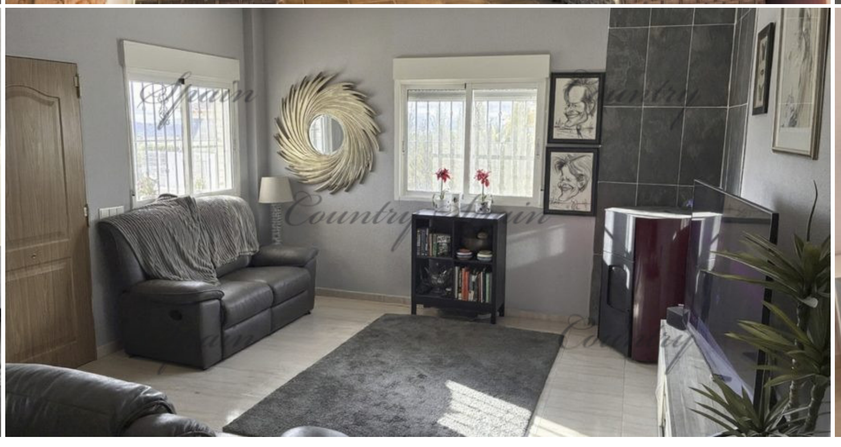


Encantadora villa con piscina climatizada y magníficas vistas en Abanilla

Villa	Abanilla	3	2	153 m²	1300 m²

Descubra esta agradable villa situada en un entorno tranquilo y privilegiado, a tan solo 10 minutos de Abanilla y 15 minutos de Fortuna. Ubicada sobre una amplia parcela de 1.300 m², la propiedad ofrece magníficos espacios exteriores, con una gran piscina climatizada, un doble carport de madera con capacidad para hasta 3 vehículos y una construcción auxiliar de madera acondicionada como cocina de verano y trastero. La vivienda dispone de 3 dormitorios con armarios empotrados, una bonita y funcional cocina y 2 cuartos de baño: uno con una moderna ducha y el otro con bañera. Para garantizar el máximo confort durante todo el año, la villa cuenta con aire acondicionado, estufa de pellets, placas solares y puerta de entrada automática. Le enamorarán sus magníficas vistas panorámicas al paisaje que la rodea y su ubicación tranquila. Un lugar perfecto para relajarse y disfrutar del sol y del auténtico estilo de vida mediterráneo. ¡Un auténtico oasis de tranquilidad, ideal tanto como vivienda habitual como para disfrutar de sus vacaciones!

Mob.: 0034 644 127 110 | Tel.: 0034 965 975 532 | Email: muriel@countryspain.com

www.countryspain.com