Country Spain

Mob.: **0034 644 127 110**
Tel.: **0034 965 975 532**
Email: **muriel@countryspain.com**

Ref# **K2492 | € 550.000**





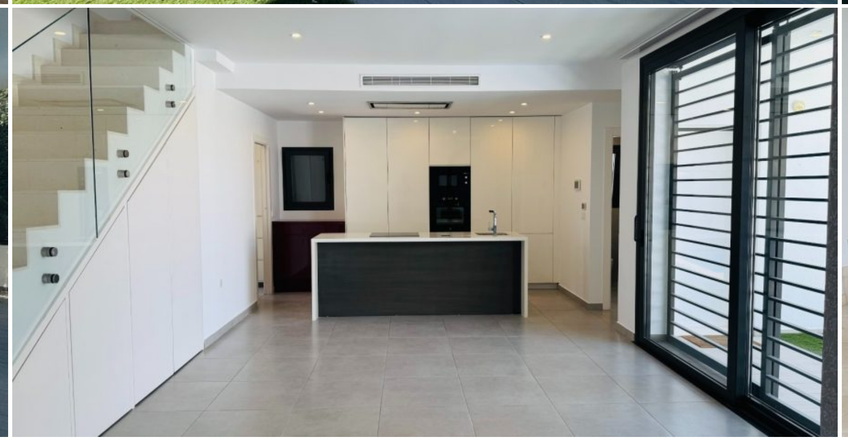
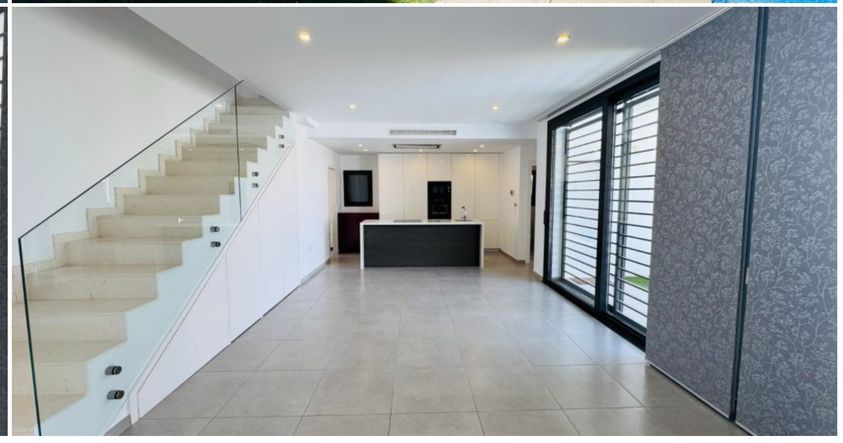

VILLA de 3 Chambres à SAN PEDRO DEL PINATAR – K2492

VILLA	SAN PEDRO DEL PINATAR	3	4	154 m²	293 m²

Villa de luxe avec piscine privée à vendre à San Pedro del Pinatar – un cadre de vie exclusif sur la Costa Cálida Découvrez cette luxueuse villa exclusive avec piscine privée à San Pedro del Pinatar , située dans un quartier résidentiel calme et prisé de la Costa Cálida. Cette villa moderne, prête à emménager , a été construite avec des matériaux haut de gamme et chaque détail a été pensé pour votre confort, votre style et votre bien-être. Grâce à son emplacement exceptionnel, vous profiterez dune combinaison parfaite de tranquillité, dintimité et de vie à proximité de la mer. Une maison idéale pour ceux qui souhaitent sinstaller définitivement en Espagne, acquérir une résidence secondaire ou investir dans un bien immobilier de valeur. Villa moderne spacieuse et luxueuse Dès lentrée, vous découvrirez un salon spacieux et lumineux avec une cuisine ouverte , baigné de lumière naturelle grâce à de grandes fenêtres. Lespace de vie se prolonge harmonieusement vers la terrasse et la piscine extérieures, créant ainsi une transition fluide entre intérieur et extérieur. La villa comprend 3 chambres spacieuses, 4 salles de bains modernes et des toilettes supplémentaires pour les invités , réparties sur deux étages. Agencement de la maison Rez-de-chaussée: Spacieux séjour/salle à manger avec cuisine ouverte Accès direct à la terrasse et à la piscine privée 1 chambre spacieuse 1 salle de bain Toilettes pour invités Premier étage : 2 chambres spacieuses 2 salles de bains élégantes Chambre principale avec dressing privé Accès à de vastes terrasses privées offrant une vue sur les environs Le meilleur de la vie en plein air La vie en plein air est au cœur de cette villa. Profitez du climat espagnol toute lannée grâce à : Piscine privée Terrasses spacieuses au rez-de-chaussée Terrasse supplémentaire au premier étage Solarium ensoleillé Des espaces parfaits pour se détendre, dîner ou profiter de moments conviviaux en famille ou entre amis. Emplacement privilégié à San Pedro del Pinatar La villa est située dans un quartier résidentiel calme, tout en étant proche de toutes les commodités. Vous trouverez des commerces, des restaurants et des services de proximité à quelques pas. De plus, la propriété est idéalement située par rapport à : Lécole internationale Colegio Castellar Les magnifiques plages de la Mar Menor La mer Méditerranée Centre commercial Dos Mares Une villa avec tout ce que vous recherchez Cette luxueuse villa à San Pedro del Pinatar est idéale pour : ? Résidence permanente en Espagne ? Une maison de vacances exclusive en bord de mer ? Un investissement à fort potentiel locatif Une occasion unique de profiter du luxe, du confort et du style de vie méditerranéen dans lun des plus beaux endroits de la Costa Cálida. Contactez-nous dès aujourdhui pour plus dinformations ou pour organiser une visite.

Mob.: 0034 644 127 110 | Tel.: 0034 965 975 532 | Email: muriel@countryspain.com

www.countryspain.com