Country Spain

Mob.: **0034 644 127 110**
Tel.: **0034 965 975 532**
Email: **muriel@countryspain.com**

Ref# **CC0683 | € 325.000**





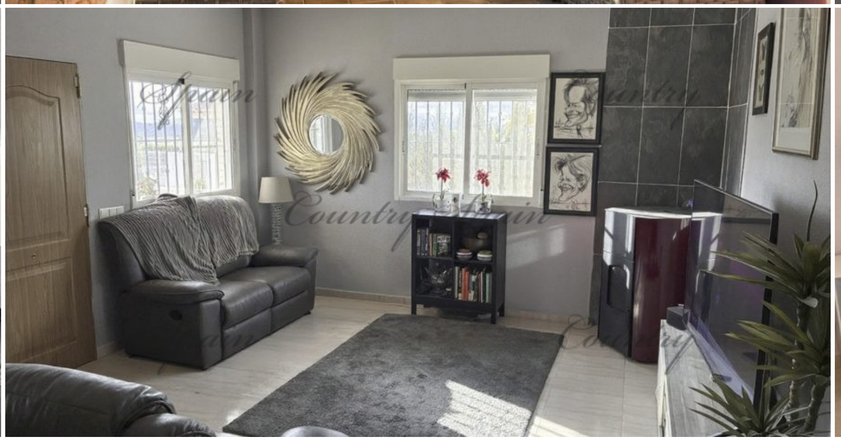


Villa de charme avec piscine chauffée et vue dégagée à Abanilla

Villa	Abanilla	3	2	153 m²	1300 m²

Découvrez cette agréable villa située dans un environnement calme et privilégié, à seulement 10 minutes d'Abanilla et 15 minutes de Fortuna. Implantée sur un terrain de 1 300 m², elle offre de beaux espaces extérieurs avec une grande piscine chauffée, un double carport en bois pouvant accueillir jusqu'à 3 véhicules, ainsi qu'un espace en bois aménagé en cuisine d'été et débarras. La villa dispose de 3 chambres avec placards, d'une belle cuisine fonctionnelle et de 2 salles de bain : l'une avec une douche moderne et l'autre avec une baignoire. Pour un confort optimal toute l'année, elle est équipée de la climatisation, d'un poêle à pellets, de panneaux solaires et d'un portail électrique. Vous serez séduit par sa superbe vue sur les paysages environnants et son cadre paisible, idéal pour profiter pleinement du soleil et de la douceur de vivre espagnole. Un véritable havre de paix, parfait comme résidence principale ou maison de vacances !

Mob.: 0034 644 127 110 | Tel.: 0034 965 975 532 | Email: muriel@countryspain.com

www.countryspain.com