Country Spain

Mob.: **0034 644 127 110**
Tel.: **0034 965 975 532**
Email: **muriel@countryspain.com**

Ref# **K2492 | € 550.000**





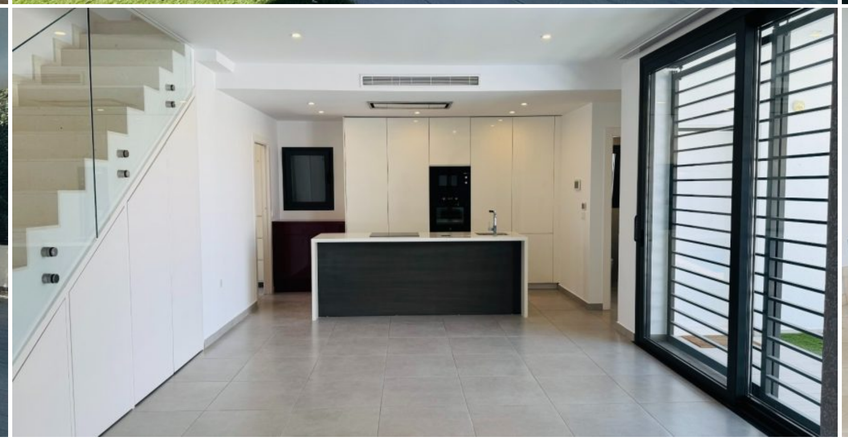
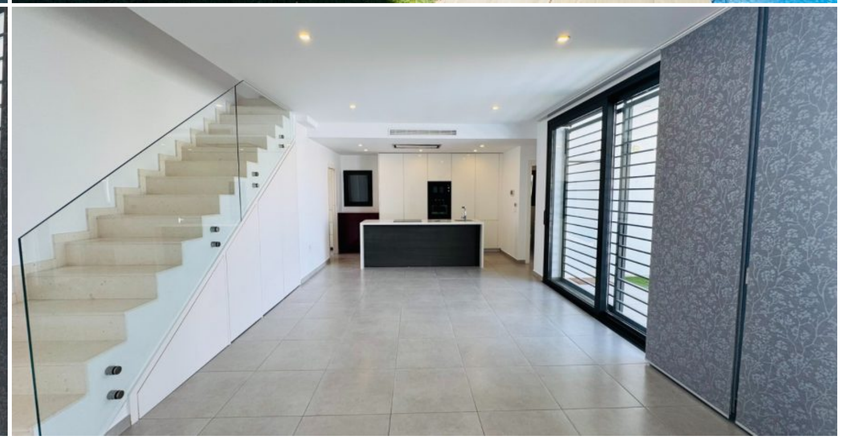

VILLA met 3 Slaapkamers in SAN PEDRO DEL PINATAR – K2492

VILLA	SAN PEDRO DEL PINATAR	3	4	154 m²	293 m²

Luxe villa met privézwembad te koop in San Pedro del Pinatar – exclusief wonen aan de Costa Cálida Ontdek deze exclusieve luxe villa met privézwembad in San Pedro del Pinatar, gelegen in een rustige en geliefde woonomgeving aan de Costa Cálida. Deze moderne villa is volledig instapklaar en werd gebouwd met hoogwaardige materialen, waarbij elk detail is ontworpen met het oog op comfort, stijl en kwaliteit. Dankzij de uitstekende ligging geniet u hier van de perfecte combinatie van rust, privacy en een leven dicht bij zee. Een ideale woning voor wie permanent wil wonen in Spanje, een tweede verblijf zoekt of wil investeren in een waardevolle vastgoedopportuniteit. Moderne villa met ruimte en luxe Bij binnenkomst wordt u verwelkomd in een ruime en lichte woonkamer met open keuken, waar grote raampartijen zorgen voor veel natuurlijk licht. De leefruimte loopt naadloos over naar het buitenterras en het zwembad, waardoor binnen- en buitenleven perfect samenkomen. De villa beschikt over 3 ruime slaapkamers, 4 moderne badkamers en een extra gastentoilet, verdeeld over twee verdiepingen. Indeling van de woning Gelijkvloers: Ruime woon- en eetkamer met open keukenDirecte toegang tot terras en privézwembad1 ruime slaapkamer1 badkamerGastentoilet Eerste verdieping: 2 ruime slaapkamers2 stijlvolle badkamersMaster bedroom met eigen dressingToegang tot royale privéterrassen met uitzicht op de omgeving Buitenleven op zijn best Het buitenleven staat centraal bij deze villa. Geniet het hele jaar door van het Spaanse klimaat dankzij: Privé zwembadRuime terrassen op de begane grondExtra terrasruimte op de eerste verdiepingZonnig solariumPerfecte ruimtes om te ontspannen, te dineren of te genieten met familie en vrienden Toplocatie in San Pedro del Pinatar De villa is gelegen in een rustige woonwijk, maar toch dichtbij alle voorzieningen. U vindt winkels, restaurants en dagelijkse faciliteiten op korte afstand. Daarnaast bevindt de woning zich ideaal ten opzichte van: De internationale school Colegio CastellarDe prachtige stranden van de Mar MenorDe Middellandse ZeeWinkelcentrum Dos Mares Shopping Centre Een villa met alles wat u zoekt Deze luxe villa in San Pedro del Pinatar is perfect voor: ? Permanente bewoning in Spanje? Een exclusieve vakantiewoning aan zee? Een investering met sterk verhuurpotentieel Een unieke kans om te genieten van luxe, comfort en het mediterrane leven op één van de mooiste locaties aan de Costa Cálida. Neem vandaag nog contact op voor meer informatie of een bezichtiging.