Country Spain

Mob.: **0034 644 127 110**
Tel.: **0034 965 975 532**
Email: **muriel@countryspain.com**

Ref# **CC0683 | € 325.000**





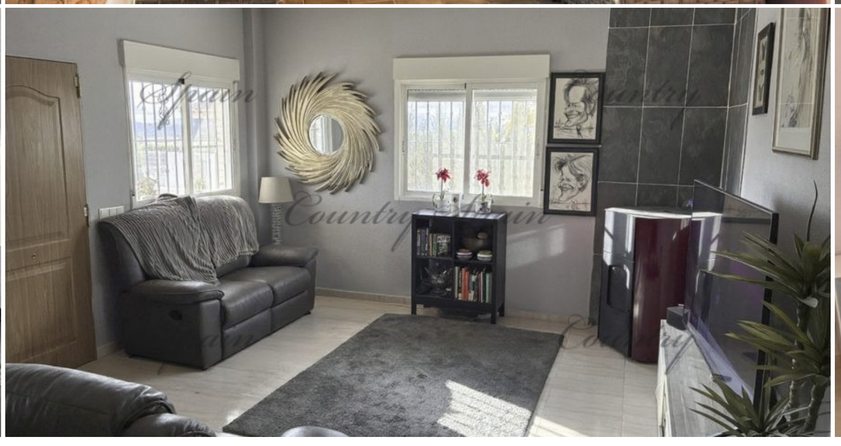


Charmante villa met verwarmd zwembad en prachtig uitzicht in Abanilla

Villa	Abanilla	3	2	153 m²	1300 m²

Ontdek deze aangename villa, gelegen in een rustige en bevoorrechte omgeving, op slechts 10 minuten van Abanilla en 15 minuten van Fortuna. De villa staat op een perceel van 1.300 m² en beschikt over prachtige buitenruimtes met een groot verwarmd zwembad, een dubbele houten carport met plaats voor maximaal 3 auto’s en een houten bijgebouw dat is ingericht als zomerkeuken en bergruimte. De woning beschikt over 3 slaapkamers met ingebouwde kasten, een mooie en praktische keuken en 2 badkamers: één met een moderne douche en de andere met een ligbad. Voor optimaal comfort, het hele jaar door, is de villa uitgerust met airconditioning, een pelletkachel, zonnepanelen en een elektrische toegangspoort. U zult ongetwijfeld gecharmeerd zijn door het prachtige uitzicht over de omliggende landschappen en de rustige ligging. De ideale plek om volop te genieten van de zon en het Spaanse buitenleven! Een oase van rust, perfect als permanente woning of als vakantiehuis!

Mob.: 0034 644 127 110 | Tel.: 0034 965 975 532 | Email: muriel@countryspain.com

www.countryspain.com